



VOYAGE DE MÉMOIRE EN REPUBLIQUE TCHEQUE

4 Jours/3 nuit

Du 05 au 08 Mai 2027



La Tchéquie comprend des lieux tristement célèbres et incontournables de l'histoire de la Seconde Guerre mondiale, des lieux de mémoire que vous visiterez avec un guide spécialisé.

La Première Guerre mondiale verra la défaite, aux côtés de l'Allemagne et de l'Empire ottoman, de l'Empire austro-hongrois qui éclatera en différents États indépendants. De ces décombres naîtra la Tchécoslovaquie qui subira en 1938 la montée du nazisme dans l'Allemagne voisine. En mars 1939, cette région est envahie par les nazis et transformée en un Protectorat de Bohême-Moravie. Cette invasion mettra les Juifs tchèques à portée directe de l'antisémitisme virulent des nazis. La Shoah coûtera la vie à au moins 77 000 Juifs du Protectorat dans la période 1939-1945.

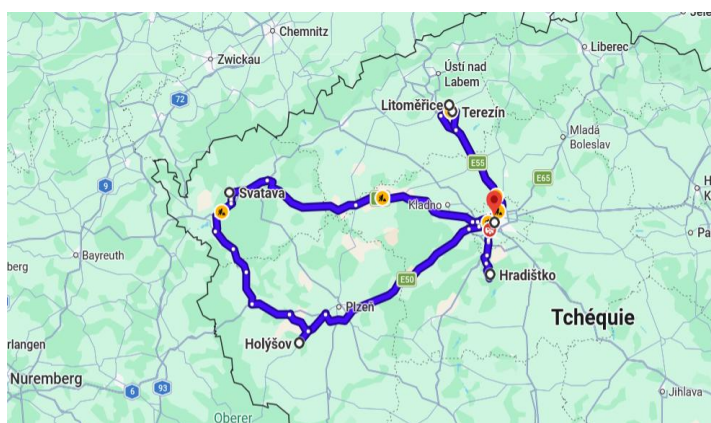

Ce voyage de mémoire au départ de Prague vous mènera à **Terezin** où l'ancienne forteresse autrichienne fût convertie par les nazis en ghetto modèle pour y enfermer les Juifs âgés du Reich, ainsi que les Juifs désignés comme Prominenten. Au moment de la fermeture du ghetto, le 1^{er} mai 1945, environ 140 000 personnes ont été détenues à Terezin, dont 15 000 enfants ; à Leitmeritz, **Litomerice** en tchéquie, où les détenus provenaient pratiquement de tous les pays que l'Allemagne occupait ; à **Svatava** (Zwodau), le plus grand camp de travaux forcés nazi pour femmes sur le territoire tchèque occupé ; à **Hollysov** (Holleischen), l'un des plus grands kommandos extérieurs ; à **Hradistko** où plusieurs centaines de déportés de différentes nationalités y ont été enfermés pour y faire des travaux forcés et nombre d'entre eux y ont été assassinés. Et bien sûr Prague, le cœur de l'Europe !

Convocation à l'aéroport de Paris Roissy CDG.

Assistance de notre représentant aux formalités d'enregistrement.

- ✓ 09H10 - Départ sur vol direct Air France selon votre choix de date à destination de Prague.
- ✓ 10H55 - Arrivée à Prague.

Exemples de vols / Horaires 2026 sous réserve du plan de vols 2027.

Accueil de notre correspondant et transfert jusqu'à Prague.

Déjeuner en restaurant à Prague.

Rencontre avec votre guide francophone et départ pour une visite guidée du quartier juif, avec son surprenant *Vieux Cimetière* où les sépultures ont été empilées atteignant parfois douze strates superposées. *Le Musée Juif*, installé dans les anciennes synagogues *Pinkas, Klaus et Espagnole* possède l'une de plus riches collections d'art juif. Bien que l'ancien ghetto ait presque entièrement disparu et que de beaux édifices Art nouveau borde les rues récemment percées du quartier juif, ses synagogues, son hôtel de ville et son vieux cimetière restent empreints de siècles d'histoire. Retour à Pied à l'hôtel.

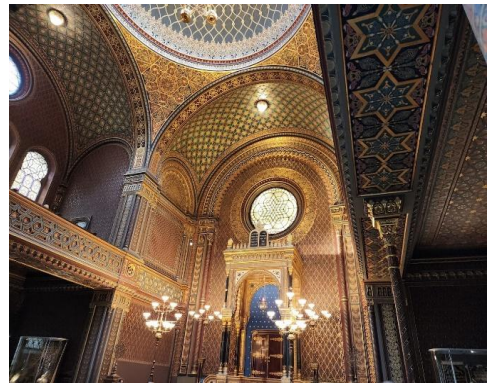

Installation à votre hôtel à Prague.

Dîner et nuit à votre hôtel.

2^e JOUR – JEUDI 06 MAI 2027 : TEREZIN – LITOMERICE - PRAGUE
déjeuner à l'hôtel.

Départ en autocar avec votre guide francophone pour les visites des Camps de concentration à TEREZIN et LITOMERICE (1h de trajet environ).



Terezín est située à 61 kilomètres au nord-ouest de Prague. Theresienstadt est l'un des plus importants camps de concentration de la Seconde Guerre mondiale. Terezín est divisé en deux parties : la grande forteresse et la petite. La première a été un ghetto juif où plus de 150 000 Juifs ont vécu ; tandis que la seconde a servi de camp de concentration. Ce « camp-ghetto » fut actif pendant trois ans et demi, du 24 novembre 1941 au 9 mai.

À l'intérieur de ce camp, observez les baraquements, des cours intérieures, les cellules et d'autres pièces. Les prisonniers empruntaient un long et angoissant tunnel sous-terrain. À partir de 1942, les autorités SS déportèrent les Juifs de Terezin vers d'autres ghettos, camps de concentration et centres de mise à mort à l'est de l'Europe, occupée par les Nazis.

A Litomerice (Leitmeritz) passèrent près de 18 000 détenus, y compris 770 femmes. Les premiers détenus arrivèrent dans ce camp à partir de mai 1944. Les premiers Juifs arrivèrent au camp en août 1944. Les détenus provenaient pratiquement de tous les pays que l'Allemagne occupait. Les plus nombreux étaient les Polonais, Russes, Allemands, Hongrois, Français, Yougoslaves et Tchèques. Pendant l'existence du camp, des détenus furent transférés, soit au camp de Flossenbürg soit dans ses camps annexes. <https://asso-flossenburg.com/kommando/litomerice-leitmeritz/>

Déjeuner au restaurant en cours d'excursion.

Retour à Prague. Dîner et nuit à l'hôtel

3^e JOUR – VENDREDI 07 MAI 2027: SVATAVA (ZWODAU) & HOLYSOV (HOLLEISCHEN) - PRAGUE

Petit déjeuner à l'hôtel.

Départ en autocar avec votre guide francophone pour la visite du Camp de concentration à SVATAVA (2h 45 environ de route)

Svatava se trouve dans l'ouest de la Bohême, à 130 km à l'ouest de Prague et à 4 km du centre de Sokolov (Falkenau). Après les accords de Munich, Zwodau est intégré au Reich allemand. En 1943, un camp de concentration de femmes est créé. A partir de septembre 1944, le camp dépend de Flossenbürg. Il s'agissait du plus grand camp de travaux forcés nazi pour femmes sur le territoire tchèque occupé. Près de 2 000 femmes originaires d'Allemagne, de France, de Pologne, de Roumanie, de Hongrie et d'autres pays encore sont passées par le camp nazi de Zwodau.

Les femmes détenues étaient au travail forcé pour l'usine LGH située à Sokolov, dans une ancienne filature de laine peignée. Jour et nuit, elles y fabriquaient des bobines, des interrupteurs, des appareils de navigation et de mesure, et autre matériel encore destiné aux avions et aux instruments de bord. Elles y travaillaient dans des conditions inhumaines. Privées de nourriture si elles ne remplissaient pas les normes fixées, elles souffraient également du mauvais traitement de la part des surveillantes dont certaines avaient un passé criminel. L'évacuation du camp a eu lieu le 20 avril 1945 et les survivantes ont dû subir une « marche de la mort ». Une partie des prisonnières est retournée à Svatava peu avant la libération du camp par l'Armée américaine, le 8 mai 1945. <https://asso-flossenburg.com/kommando/svatava-zwodau/>

Déjeuner au restaurant en cours d'excursion.

Déplacement à Holysov (2h de trajet environ) et visite.

Ce Kommando du camp de Flossenbürg, situé dans les Sudètes est un lieu de fabrication de munitions anti-aériennes. Sur 1100 femmes détenues, environ 400 sont françaises. <https://asso-flossenburg.com/kommando/holysov-holleischen/>

Retour à votre hôtel à Prague (2h30 de trajet environ).

Dîner et nuit à l'hôtel.

4^e JOUR – SAMEDI 08 MAI 2027 : HRADISTKO - PRAGUE → PARIS

Petit déjeuner à l'hôtel.

Départ en autocar avec votre guide francophone pour la visite guidée du Camp de concentration à Hradistko.

Le camp de concentration Hradištko est situé à une quarantaine de kilomètres au sud de Prague.

Plusieurs centaines de déportés de différentes nationalités y ont été enfermés pour y faire des travaux forcés et nombre d'entre eux y ont été assassinés par balles, dont plusieurs dizaines de Français en avril 1945.

80 ans après, le 25 avril 2025, une nouvelle plaque commémorative a été dévoilée en présence notamment des familles des victimes, en majorité des déportés français et espagnols.



Participation aux cérémonies officielles de la libération du camp et déjeuner avec les représentants locaux du village de Hradischko. L'après-midi visite des vestiges du camp.

Retour à Prague. Transfert jusqu'à l'aéroport.

Une possibilité de prolongation de 2 jours de votre séjour à titre personnel pourra vous être proposé pour visiter la ville de Prague en toute liberté. Nous sommes en attente de la proposition financière.

Assistance aux formalités d'enregistrement.

- ✓ 20H25 - Départ sur vol direct Air France
- ✓ 22H15 - Arrivée à Paris CDG.

Exemples de vols / Horaires 2026 sous réserve du plan de vols 2027.

Arrivée à l'aéroport de Paris.

Prix Estimatifs & Conditions 2027 **Voyage De Mémoire En Tchéquie - 4 Jours/3 Nuits**

Dates de voyage : Du 05 au 08 Mai 2027

Prix de base 40-44 participant

Prix par personne : 1 365 € - Supplément single + 180 €

Prix estimatifs par personne établis en février 2026, pouvant être révisés.

LE PRIX COMPREND :

- ☑ Un carnet de voyage par couple avec guide

Adresse : Association Flossenbürg : 11 Avenue Georges Lafenestre - Hall 11 - Boîte 12 - 75014 Paris
Mail : association.flossenburg@gmail.com - Tél : secrétariat 07 59 58 39 50

- ☑ L'assistance de notre représentant Voyages Gallia au départ à l'aéroport.
- ☑ **Vois directs**, Paris / Prague / Paris de la compagnie Air France.
- ☑ **Les taxes aériennes à la date du devis : 72 € (révisables)**
- ☑ Un bagage en soute par personne
- ☑ **Accueil et assistance de notre correspondant local à l'aéroport.**
- ☑ Les transferts aéroport / hôtel / aéroport avec assistance francophone
- ☑ **3 nuits à l'hôtel Embassy 4*** (ou équivalent), normes locales, base chambre double/twin à Prague.
- ☑ **La pension complète du déjeuner du jour 1 au petit déjeuner du jour 4 selon programme**, avec dîners à l'hôtel à 3 plats et déjeuners à 2 plats en restaurant, eau en carafe.
- ☑ Les services d'un guide francophone spécialisé sur tout le séjour
- ☑ Les écouteurs individuels
- ☑ Les visites et excursions mentionnées au programme
- ☑ Les taxes de séjour
- ☑ La Garantie Totale des Fonds Déposés A.P.S.T.
- ☑ L'assurance assistance-rapatriement
- ☑ L'assurance Multirisque incluse (Annulation, bagages, interruption de séjour...)

LE PRIX NE COMPREND PAS :

- ☑ Le supplément chambre individuelle (en nombre limité - voir tableau des prix)
- ☑ Les pourboires au guide et chauffeurs

FORMALITÉS POUR LES RESSORTISSANTS FRANÇAIS UNIQUEMENT

- ☐ Carte nationale d'identité ou Passeport en cours de validité. Nous vous conseillons de consulter, jusqu'au jour du départ, les sites :

SÉLECTION HÔTELS Sous réserve de disponibilités

HÔTEL EMBASSY 4* normes locales - Prague

<https://www.hotelembassyprague.cz/>

Situé dans le centre de Prague, non loin de l'Horloge astronomique de Prague et de la Place Venceslas, l'Embassy Prague Hôtel est un établissement élégant occupant un bâtiment néo-Renaissance datant de 1880 soigneusement restauré. Les 102 chambres disposent d'un espace de travail pour ordinateur portable et un système de réglage de la climatisation, une garde-robe, l'accès Wi-Fi à Internet gratuit, un coffre-fort, cafetière/bouilloire, salle de bains privative avec baignoire ou douche, sèche-cheveux. Un centre d'affaires, un bar sur place et un spa proposant des soins complets.

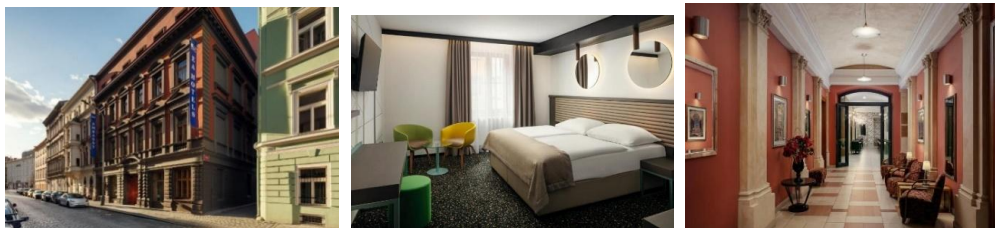

Association des Déportés de Flossenbürg et Kommandos



Voyage de mémoire en République Tchèque du 5 au 8 mai 2027 - 4 jours/3 nuits

Prix estimatif et conditions 2027 sur une base de 40/44 personnes : 1 365 € - Supplément chambre seule + 180 €

Merci de répondre avant le 1er septembre, au plus tard.

BULLETIN D'INSCRIPTION

Nom : _____ Prénom : _____

Adresse : _____

Code Postal : _____ Ville : _____

Téléphone mobile : _____

Nom du déporté (lien de parenté) : _____

Participants :

Nom et Prénom	Adresse	Téléphone

Chambre (* indiquer le nombre de personne)

Simple	Double	Individuelle	Lit séparé	Famille
*	*	*	*	*

Le

Signature