

I-232

K.11 - D

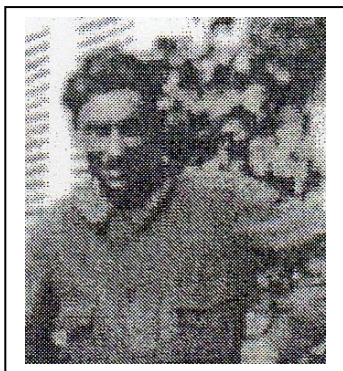

Nom : BINET

Prénom : Maxime

Date naissance : 28 septembre 1903

Lieu de naissance : Meung-sur-Loire (45130)

N° Matricule à Flossenbürg : 13000 à Dachau : 74811

Situation familiale avant l'arrestation : marié, 1 enfant.

Situation professionnelle : chauffeur.

Domicile : Gevrey-Chambertin (21220).

ARRESTATION :

Circonstances d'arrestation : aurait été trouvé porteur d'une musette remplie d'explosifs.

Lieux d'emprisonnement : Dijon, Besançon.

Date de départ de Besançon : le 24 juin 1944 pour Dachau.

DÉPORTATION :

Camps et Kommandos successifs : Arrive à Dachau le 26 juin 1944. Transféré à Flossenbürg le 22 juillet 1944. Il est affecté le 22 juillet au Kommando d'Hersbruck, dépendant de Flossenbürg.

Date et conditions du décès : Décédé le 23 novembre 1944 à Hersbruck.

Autres informations et sources : Inhumé à la Nécropole nationale de Natzweiler-Struthof (Carré E Rangée 35).